



Belmer

Schaufenster

Es gibt immer etwas zu sehen.



Lienesch

Autohaus Lienesch GmbH & Co.KG

Osnabrücker Straße 5

49134 Wallenhorst

Telefon 0 54 07 / 15 21

www.autohaus-lienesch.de

Top Qualität zu einem guten Preis! “Die Vielfalt des Sommers”



die pottblume



...weil Pflanzen Freude machen!

A: Schweerstraße 12 · 49084 Osnabrück

T: 05 41 / 58 90 01

E: info@pottblume.de

W: www.pottblume.de

Wir freuen uns auf Sie:

Montag bis Freitag

8.00 Uhr bis 18.30 Uhr

Samstag

8.00 Uhr bis 18.00 Uhr

Sonntag

10.00 Uhr bis 13.00 Uhr



Powe · Icker · Haltern · Vehrte

Trotz sorgfältiger Prüfung: Alle Angaben ohne Gewähr

Quelle: Veranstaltungsmeldungen von Vereinen und Institutionen

11.06.2017 10:15 Uhr

Eine-Welt-Arbeits-Kreis (EWAK), Verkauf von fair gehandelten Waren

Veranstalter: Kath. Kirchengemeinde Icker

Ort: Kirchplatz Icker

12.06.2017 15:00 Uhr

Klönnachmittag in der Heimatstube. Gäste sind herzlich willkommen!

Veranstalter: Heimat- und Wanderverein Belm

Ort: Heimatstube, Lindenstraße 68, Belm

13.06.2017 08:30 Uhr

kfd Icker Frauenmesse, anschl. Frühstück

Veranstalter: Kath. Kirchengemeinde Icker

Ort: Pfarrkirche Icker, Icker Kirchweg 1, Icker

14.06.2017 15:30 Uhr

Mitarbeiterinnenrunde

Veranstalter: kfd-Belm

Ort: Pfarrheim, Lindenstraße 67, Belm

14.06.2017 16 - 17:30 Uhr

Offenes Elterncafé und Fahrradwerkstatt, bei einer Tasse Tee oder Kaffee lässt es sich gut unterhalten und Kontakte knüpfen. Als Ansprechpartner für die Erwachsenen ist im Wechsel die Familienzentrum-Leitung oder die Diakonie vor Ort. Für die Kinder gibt es Kreativ- und Bewegungsangebote. Parallel findet die Fahrradwerkstatt statt. Hier lernen schon die Kleinsten, wie man einen Drahtesel fit macht.

Veranstalter: Familienzentrum Belm

Ort: Christuskindergarten, Gustav-Meyer-Weg 28, Belm

14.06.2017 19:30 Uhr

Fronleichnam Icker

Vorabendmesse

Veranstalter: Kath. Kirchengemeinde Icker

Ort: Pfarrkirche Icker, Icker Kirchweg 1, Icker

15.06.2017 08 - 12 Uhr

Belmer Wochenmarkt

Der Belmer Wochenmarkt ist eine attraktive Anlaufstelle für alle, die Wert auf frische Ware legen. Was hier an jedem Donnerstag angeboten wird, kommt häufig direkt vom Erzeuger. 2014 feiert der Belmer Wochenmarkt seinen 35. Geburtstag

Veranstalter: Gemeinde Belm

Ort: Marktplatz am Marktring, Marktring 10, Belm

17. - 18.06.2017 ganztägig

Belmer Kirchentag

Veranstalter: Kath. Kirchengemeinde Belm

Ort: zwischen Dionysius und Christuskirche

19.06.2017 20:00 Uhr

Monatsversammlung des Rassegeflügelzüchter Verein Vehrte 1928 e.V.

Veranstalter: Rassegeflügelzüchterverein Vehrte

Ort: Rassegeflügelzüchter Verein Vehrte 1928 e.V.

21.06.2017 15 - 17 Uhr

Offener Seniorentreff; der Seniorenbeirat lädt an jedem dritten Mittwoch im Monat zu einem "Offenen Seniorentreff" in den Räumen der Belmer Integrationswerkstatt (BIW) an der Lindenstraße 68 im Sägewerk der Belmer Mühle ein. Wir hoffen auf rege Beteiligung der Seniorinnen und Senioren, um in geselliger Runde bei Kaffee und Kuchen, Unterhaltung, Spiel und Informationen einen schönen Nachmittag zu verbringen. Zwecks besserer Organisation (Bestellung von Kaffee und Kuchen etc.) ist eine Anmeldung bei Margret Fischer, Tel. 05 41 / 97 73 67 77 dringend erwünscht. Bitte beachten: Kaffee und Kuchen werden zum Selbstkostenpreis angeboten!

Veranstalter: Seniorenbeirat Belm

fundus

...das etwas andere Kaufhaus

Wir haben jeden Mittwoch, Donnerstag und Freitag von 13 - 17 Uhr geöffnet.

Fundus, das soziale Kaufhaus in Belm mit der DRK-Kleiderkammer (Annahme und Ausgabe), Industriestraße 48, 49191 Belm.

Ort: Sägewerk der Belmer Mühle (BIW), Lindenstraße 68, Belm

24.06.2017 14:00 Uhr

Gemeindefest Vehrte

Pfarrfest der evangelischen Johanneskirchengemeinde Vehrte

Veranstalter: Kath. Kirchengemeinde Icker

Ort: Kirchplatz Vehrte, Icker Kirchweg 1, Icker

24.06.2017 nachmittags

Gemeindefest mit Live-Musik

Veranstalter: Ev.-luth. Johanneskirchengemeinde Vehrte

Ort: Johanneskirche Vehrte, Vehrter Kirchweg 3, Belm

26.06.2017 7:30 - 16 Uhr

Waldwoche - die Erlebniswoche im Wald ist eine spannende Betreuungsmöglichkeit für die Sommerferien. Mit Naturpädagogin Suse Hick und einer Praktikantin erkunden die Vorschulkinder den Wald.

Veranstalter: Familienzentrum Belm

Treff: Christus-Kindergarten, Gustav-Meyer-Weg 28, Belm

26.06.2017 19:30 Uhr

Hauskreis an wechselnden

Orten. Infos unter Tel. 05406 882444.

Veranstalter: Ev.-luth. Christuskirchengemeinde Belm

Ort: wechselnde Orte, Belm

27.06.2017 08:30 Uhr

Tagesfahrt zum Museumsdorf Cloppenburg

Veranstalter: Verein Bildung - und Kultur in Belm e. V.

Treff: Bahnhofshalle Osnabrück

30.06.2017 - 25.08.2017

18 - 22 Uhr

16. Belmer Kultursommer Musik am Marktring -

draußen und umsonst.

Am 25.08.2017 gastiert der Belmer Kultursommer in Vehrte.

Veranstalter: Gemeinde Belm, Marktring 13

Ort: Marktplatz am Marktring, Marktring 10, Belm

03.07.2017 15 - 16:30 Uhr

Neuer Seniorentreff am Montag. Damit die Seniorenarbeit in Belm unter Mitwirkung der Seniorinnen und Senioren vor Ort stattfindet, lädt der Seniorenbeirat der Gemeinde ab sofort zu einem neuen, regelmäßigen Treffen ein. „Im Vordergrund stehen Spiel und Spaß, aber auch der Austausch von Ideen, Erfahrungen, Wünschen und Informationen rund um die Generation 55plus soll nicht zu kurz kommen“, verspricht die Organisatorin Erika Rosenthal vom Belmer Seniorentreff.

Veranstalter: Seniorenbeirat Belm

Ort: Fraktionszimmer im Sitzungstrakt, Marktring 13, Belm

04.07.2017 13:00 Uhr

Tagesfahrt

Kurpark Bad Rothenfelde

Veranstalter: Verein Bildung - und Kultur in Belm e. V.

Treff: Parkplatz Schulzentrum, Heideweg 26, Belm

06.07.2017 17:00 Uhr

kfd-55plus Icker, Grillfest

Veranstalter: Kath. Kirchengemeinde Icker

Ort: Hinter dem Felde, Icker Kirchweg 1, Icker

10.07.2017 16:00 Uhr

kfd Icker, Mitarbeiterinnen-Ausflug

Veranstalter: Kath. Kirchengemeinde Icker

Treff: Kirche Icker

Veranstaltungen der



11.06.2017 07:00 Uhr
Andacht zur Männerwallfahrt nach Rulle
Veranstalter: Kath. Kirchengemeinde Icker
Ort: Pfarrkirche Icker

13.06.2017 08:30 Uhr
kfd Icker
Frauenmesse und Frühstück
Veranstalter: kfd Icker/Vehrte
Ort: Pfarrkirche/Pfarrheim Icker

14.06.2017 15:00 Uhr
Kartenspielen für Senioren u. Interessierte
Veranstalter: Senioren Icker/Vehrte
Ort: Pfarrheim Icker

18.06.2017 9:15 Uhr
Eucharistiefeier,
anschließend Fronleichnamsprozession
Veranstalter: Kath. Kirchengemeinde Icker
Ort: Pfarrkirche/Pfarrheim Icker

18.06.2017 17:00 Uhr
Flötenquartett „Legno con passione“
mit Brigitte Robers-Schmoll
Veranstalter: Kath. Kirchengemeinde Icker
Ort: Emmaus-Kapelle Icker



21.06.2017 19.30 Uhr
17 Jahre Abendlob am Mittwoch
gestaltet vom Abendlobkreis und der Icker
Kantorei, anschl. gemeinsames Treffen
Veranstalter: Kath. Kirchengemeinde Icker
Ort: Pfarrkirche/Pfarrheim Icker

25.06.2017 14.30 Uhr
Kräuterwanderung in Rulle
Veranstalter: JuSeAktiv (Junge Senioren)
Treffpunkt: An der icker Kirche

28.06.2017

9:30 Uhr
Reisesegen auf der Spielwiese
für das große Zeltlager
Veranstalter: Kath. Kirchengemeinde Icker
Ort: Pfarrheim Icker

29.06.2017

15:30 Uhr
Senioren Gottesdienst, anschl. Grillen
Veranstalter: Senioren Icker
Ort: Pfarrheim Icker

01.07.2017

17.30 Uhr
Vorabendmesse in Vehrte (wegen Ausmalung der Kirche)
Veranstalter: Kath. Kirchengemeinde Icker
Ort: Johanneskirche Vehrte

02.07.2017

10.15 Uhr - 12:00 Uhr
Werkstattgespräch: Gemeinsam Kirche
gestalten - Austausch über
„Kirche der Beteiligung“
Veranstalter: Pfarrgemeinderat
Kath. Kirchengemeinde Icker
Ort: Pfarrheim Icker

04.07.2017

08.30 Uhr
kfd Icker
Frauenmesse und Frühstück
Veranstalter: kfd Icker/Vehrte
Ort: Emmaus Kapelle/Pfarrheim Icker

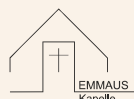

08.07.2017

06.30 Uhr
Telgter Radwallfahrer
Treffpunkt: Pfarrkirche Icker

08.07.2017

08.00 Uhr
Andacht der Telgter Fußballfahrer
Veranstalter: Wallfahrtsverein
Treffpunkt: Emmaus-Kapelle

08.07.2017

17.30 Uhr
Vorabendmesse in Vehrte (wegen Ausmalung der Kirche)
Veranstalter: Kath. Kirchengemeinde Icker
Ort: Johanneskirche Vehrte



**Deutsches
Rotes
Kreuz**

Aus Liebe zum Menschen.

Blutspende

30. Juni

Belm

Johannes-Vinke-Schule

Heideweg

von 16:00 – 20:00 Uhr



Grundsätzlich kann jeder gesunde Erwachsene ab 18 Jahren Blut spenden. Blutspenden ab einem Alter von 68 Jahren sind nach individueller Entscheidung der Ärzte des DRK-Blutspendedienstes NSTOB auch möglich.

**Der kurze Weg zu Ihrer
Kleinanzeige**

oslive@t-online.de

E-Bikes

zu Schnäppchenpreisen

Große Auswahl an e-bikes und Fahrräder vor Ort.



Victoria 5.8 SE

Motor: Bosch Mittelmotor 250 Watt
Akku: 300 Wh
Schaltung: Shimano Nexus

EURO: 1849,00



Kisbee



EURO: 1499,00

Victoria 10.7

Motor: Bosch Mittelmotor 36V
Akku: 500 Wh
Schaltung: Shimano Deore XT



EURO: 3499,00



Victoria 7.5

Motor: Bosch Mittelmotor Active
Akku: 400 Wh
Schaltung: Shimano Nexus



EURO: 2399,00

Schriewer

Öffnungszeiten: Mo. - Fr. 08.30-18.00 Uhr
Sa. 09.30-13.00 Uhr



Fahzeug-Center Schriewer GmbH, 49143 Bissendorf, Gewerbepark 15
Tel. 05402/64280, www.schriewer.de

Vouge Mokick



EURO: 999,00

Wir beraten Sie gerne!



Wintergärten
Glashaus-Konzepte
Sonnenschutzsysteme
Terrassendächer
Falttüren aus eigener Produktion
Vordächer
Raucherpavillons
Haustüren



Hoffmann Metallbau
Wintergärten
www.wintergarten-hoffmann.de

49086 Osnabrück
Wasserwerkstraße 108

Jeden 1. Sonntag
im Monat 14-17 Uhr
SCHAUTAG

0541 937270

9. Wahlkreiskonferenz von Mathias Middelberg in Hollage

Bereits zum neunten Mal lud der Bundestagsabgeordnete Dr. Mathias Middelberg die Mitglieder der CDU-Kreisvorstände Osnabrück-Stadt und Osnabrück-Land sowie der Orts- und Gemeindeverbände aus seinem Wahlkreis zur jährlichen Wahlkreiskonferenz auf den Hof Hawighorst nach Wallenhorst ein.

Der Einladung von Dr. Mathias Middelberg waren u.a. der Gemeindevorstandsvorsitzende aus Belm Rolf Villmer, die Ratsvor-

sitzende Christiane Balgenort, Fraktionsvorsitzender Jan-Hendrik Schulhof und die CDU-Vorstandsmitglieder Franz Klenke und Stefan Hebbeler gefolgt.

Mathias Middelberg berichtete über die aktuelle politische Lage in Berlin und analysierte mit den Anwesenden die Landtagswahl in Nordrhein-Westfalen. Der Regierungswechsel dort sei durch die Unzufriedenheit über konkrete Themen – Schulpolitik,

zu hohe Kriminalität und schlechte Verkehrspolitik zu Stande gekommen. In Niedersachsen gäbe es ähnliche Aufgabenstellungen, stellte Mathias Middelberg fest.

Weitere Themen des Abends waren die Entlastung kleiner und mittlerer Einkommen, bessere Bildung, die Bekämpfung der vielen Wohnungseinbrüche und die Asyl- und Flüchtlingspolitik. Abschließend wurde die Terminplanung für den Bundestagswahlkampf besprochen.

Ein für die Belmer CDU herausragender Termin dürfte der Besuch des Bundesvorsitzenden der Mittelstandsvereinigung der CDU, Carsten Linnemann, sein. Er ist am 03. August zu Gast in Belm. Die Wahl findet am 24. September statt.



Foto: Wahlkreisbüro Middelberg



Garten- und Landschaftsbau
Tino Böhm

Heidedamm 47
49565 Engter / Schleptrup
Tel.: 0 54 68 / 93 96 905
Mobil: 0 15 20 / 20 81 099
www.garten-boehm.de

- Gartengestaltung
- Pflasterarbeiten
- Baumfällungen
- Wurzelfräsen
- Gehölzschnitt
- Baggerarbeiten
- Zaunbau
- Pflegearbeiten
- Koi- und schwimmteichbau und Pflege

Nur noch bis 15.6.2017 Bekleidung für die „Nothilfe Königsberg“ abgeben

Rund 15 Jahre lang nahmen Gertrud und Franz Wamhof Bekleidung für die Königsberghilfe e.V. entgegen und sammelten in Belm die Hilfsgüter für die regelmäßigen Transporte nach Kaliningrad.

Theodor Große-Starmann aus Alfhausen hatte als verantwortlicher Projektleiter der Caritas die Hilfsfahrten nach Polen und Russland organisiert. Aus Altersgründen läuft das Projekt nun im Sommer dieses Jahres aus. Das Ehepaar Wamhof (Am Westerteich 1a) nimmt daher nur noch bis Donnerstag, 15. Juni, Bekleidung etc. für die Königsberghilfe entgegen.



Spiel- u. Sport-1920 e.V. - Vehrte

SuS Vehrter Teakwon-Do-Team wieder erfolgreich

Vehrte. Im Mai fuhren die Vehrter Sportlerinnen und Sportler der Teakwon-Do-Abteilung zum offenen internationalen Turnier im Taekwon-Do ITF nach Bochum. An diesem Turnier nahmen Sportlerinnen und Sportler aus 9 Ländern teil und es gingen über 200 Sportler an den Start. Der SuS Vehrte war mit 12 jungen Sportlerinnen und Sportlern dabei vertreten.

Es wurde in drei Disziplinen gekämpft: Kampf, Formenlauf und Spezial-Technik. In allen drei Disziplinen sind die Sportler und Sportlerinnen des SuS Vehrte erfolgreich gewesen. Es war nicht immer einfach, aber die Kämpfer und Kämpferinnen des SuS haben gezeigt, dass sie diesem Wettkampfniveau gewachsen sind. Der Jüngste in der Runde, Luca Pernak, belegte Platz 1 im Formenlauf. Maya Anders belegte Platz 2 im Formenlauf und jeweils Platz 3 im Kampf und in der Spezial-Technik. Pia Pallaske machte Platz 1 im Kampf und Platz 3 im Formenlauf. Niklas Pernak belegte jeweils Platz 1 im Kampf und in der Spezial-Technik, sowie Platz 3 im Formenlauf. Lukas Koch belegte jeweils Platz 1 im Kampf und Formenlauf. Yannic Korneew und Nikita Kim belegten ebenfalls den ersten Platz in ihrer Altersklasse in der Disziplin Kampf. Kai Bergheim belegte den zweiten Platz im Kampf und Moritz Molitor den dritten Platz in der Spezialtechnik. Das Ergebnis spricht für sich: 7 x Gold, 2 x Silber und 5 x Bronze. „Ein besonderer Dank gilt den Eltern für ihre tolle Unterstützung in der Vorbereitung und während des Turniers und Sebastian Kopperschmidt, der als Co-Trainer eine gute Arbeit gemacht hat“ so der Cheftrainer des SuS Vehrte, Alexander Koch.



Pia Marie Pallaske, Maya Alena Anders, Jan Henrik Kütke, Moritz Molitor, Niklas Pernak, Kai Bergheim. Zweite Reihe : Trainer Alexander Koch, Lukas Alexander Koch, Karsten Marhun, Yannic Korneew, Nikita Kim.





Stockreiter

DIE GARTEN-GESTALTER

Osnabrück · 0541 / 3 73 89
www.stockreiter-galabau.de

*Einfahrten,
Terrassen, Wege,
Bepflanzungen...*

*...planen und
ausführen!*

- Pflaster- & Naturstein
- ... Wasser & Teich
- ... Holz
- ... Licht
- ... Pflanzen & mehr...

Das Haus St. Marien Belm lädt zum traditionellen Sommerfest!



Das Haus St. Marien Belm lädt am **Sonntag, den 11. Juni 2017** zu seinem traditionellen **Sommerfest** ein. Zum **Kaffee** wird ab **14:00 Uhr** eine große Anzahl an selbstgebackenen Kuchen angeboten. Auch haben Sie die Möglichkeit unsere Stände mit originellem Kunsthandwerk zu besuchen. Wir freuen uns auf „Die&Mo“, ein musikalisches Duo, die für die Unterhaltung sorgen werden.

Text & Foto: Antoinette Schulte-Wilke

Damen- oder Herren- Gleitsichtbrille

Alles komplett in Ihrer Sehstärke:
Carl Zeiss Marken-Fassung
+ Gleitsicht-Kunststoffgläser
+ Super-Entspiegelung + Hartschicht

nur € **198.-**



Fassungen in verschiedenen Farbvarianten erhältlich. Gleitsichtglas aus Kunststoff, Qualität „Made in Germany“, mit Super-Entspiegelung und Hartschicht, angefertigt in Ihrer Sehstärke, für klare Sicht in allen Entfernungen.



SEHWERK

Torsten Schilling

Brillen & Kontaktlinsen

Mindener Straße 338 - 49086 Osnabrück
Telefon: 05 41 / 99 89 64 99
E Mail: info@seh-werk.de - Internet: www.seh-werk.de

Viele beeindruckende Projekte zum Jahresthema Netzwerktreffen „Frühe Hilfen“ im Montessori-Kinderhaus

Die Vertreterinnen und Vertreter des Netzwerkes „Frühe Hilfen Belm - gemeinsam für jedes Kind“ trafen sich jetzt im Montessori-Kinderhaus in Belm-Haltern, um die Einrichtung und das pädagogische Konzept kennenzulernen. Das Haus arbeitet nach dem Motto von Maria Montessori: „Hilf mir es selbst zu tun.“ Beeindruckend fanden die Teilnehmenden bei der Besichtigung des Montessori-Kinderhauses besonders das pädagogische Konzept nach Montessori, die ruhige und entspannte Atmosphäre im Haus.

Bei den „Frühen Hilfen“ handelt es sich um verschiedene Angebote für Schwangere und Eltern mit Kindern bis drei Jahren. Verschiedene soziale Einrichtungen sind im Netzwerk



Die Teilnehmerinnen und Teilnehmer des Netzwerkes „Frühe Hilfen Belm - gemeinsam für jedes Kind“ trafen sich jetzt zum Informationsaustausch im Montessori-Kinderhaus in Belm-Haltern. Foto: Gemeinde Belm/Weber

ERICH KÜHL

**GmbH
Brennstoffhandel**

**Schwefelarmes
Heizöl**

Diesel

Kohlen



HEIZÖL

Keine Anfahrtskosten!

Modern heizen – Energie sparen

Bürener Str. 16 · 49090 Osnabrück
Tel. (05 41) 12 61 62 / 12 45 13
Fax (05 41) 12 03 35

vereint: Die Belmer Kindertagesstätten, der Babybesuchsdienst, das Familien- und Kinderservicebüro und der Fachbereich „Bürgerdienste“ der Gemeindeverwaltung ebenso wie der Sozialraum IV des Landkreises, die Familienhebamme und das Projekt „Paula“, die ökumenische Jugendhilfe, die Heilpädagogische Hilfe und die Kinderärztin Dr. Gabriele Kaiser-Höhne. Annemarie Schmidt-Remme koordiniert beim Landkreis Osnabrück die verschiedenen lokalen Netzwerke in der Region, Barbara Weber vom Belmer Familien- und Kinderservicebüro ist für die „Frühen Hilfen“ in Belm verantwortliche Koordinatorin.

Im Dezember des vergangenen Jahres einigten sich alle Teilnehmenden des Netzwerkes in einem Workshop für 2017 auf das Jahresthema „Belm isst gut – und bewegt sich“. Was die teilnehmenden Einrichtungen in Belm bereits rund um dieses Jahresmotto in Planung und Umsetzung haben, wurde bei diesem Netzwerk zusammengetragen: „Die Lenkungsrunde der Frühen Hilfen Belm hat ein Kochbuch mit verschiedenen Rezepten für eine gesunde und wenig aufwendige Ernährung zusammengetragen, Speisen, die Eltern ihren Kinder zum Beispiel auch mit in den Kindergarten geben können“, sagt Barbara Weber. Ebenfalls plane man, beim jährlichen Begegnungsfest „Power in Powe“ an einem Stand gesunde Snacks und Säfte, verbunden mit einem Bewegungsangebot, anzubieten. Weitere Aktionen in den verschiedenen Einrichtungen sind etwa die Bereitstellung eines Wassersprudlers, konzentrierte Auslage von speziellen Infobroschüren zum Thema „Gesunde Ernährung“, Obst verdrängt das Angebot an Süßigkeiten, drei Kitas setzen das Kindergartenprojekt „Jolinchen“ der AOK in ihren Einrichtungen um, Ernährungsberatung speziell für Schwangere und Eltern mit Kindern bis einem Jahr und einiges mehr. Im September ist zudem ein „Brotbacktag“ in den Belmer Kindertagesstätten geplant „Es ist schon beeindruckend, wie die verschiedenen Institutionen mit unserem Jahresthema umgegangen sind und was daraus bereits in relativ kurzer Zeit entstanden ist“, attestierte Barbara Weber den Netzwerkfrauen Kreativität und Engagement.

TÜV NORD Hauptuntersuchung

Für alle eine runde Sache.





Jetzt neu:

Optimierter Online-Termin-Service für Smartphones. Einfach den QR-Code scannen und Termin vereinbaren.

TÜV-STATION Osnabrück
Rheinische Str. 17

Auch ohne Terminvereinbarung sind wir für Sie da:
Mo. – Do. 08.00 – 17.00 Uhr
Freitag 08.00 – 15.00 Uhr
Samstag 08.00 – 12.00 Uhr
*jeden 1. Samstag im Monat

**Termine unter Service-Tel.: 0800 80 70 600
oder Online unter www.tuev-nord.de**

TÜV



TÜV NORD
Mobilität
sicher genießen

**Kompetenz,
Erfahrung,
Leistungsstärke**

Wir beraten Sie gern.

Maßstäbe / neu definiert



Als Belmer für Belmer!

Rolf Villmer

Ihr Partner für Vorsorge
und Versicherungen



AXA Generalvertretung
Rolf Villmer
Brückenstr. 3
49090 Osnabrück
Tel.: 0541 2052351
rolf.villmer@axa.de

„Deutsch ist bei uns die gemeinsame Sprache aller Frauen“ Sprachkurs im Internationalen Frauentreff

Der Internationale Frauentreff in Belm ist seit seiner Entstehung vor mehr als zehn Jahren immer auch ein Treff, bei dem die Sprachförderung ein wesentlicher Bestandteil des Konzeptes ist. „Unser erstes Motto hieß damals 'Wir trinken Tee und sprechen deutsch'“, erklärt die Initiatorin des Treffs, Belms Gleichstellungsbeauftragte Barbara Weber. „Deutsch ist bei uns im Treff die gemeinsame Sprache aller Frauen unterschiedlicher Nationalitäten, und Sprachkurse gab es in den zurückliegenden Jahren eigentlich fast immer“. Einige Monate lang gab es im vergangenen Jahr zwar keinen Deutschkurs, dann füllte im Spätsommer die Belmer Initiative für Bildung und Arbeit, kurz BIBA, diese Lücke und bietet seither einen Sprachkurs an.

„Eine wesentliche Säule der Belmer Initiative ist die Stärkung der sozialen Infrastruktur, und dazu zählt auch die Sprachförderung“, erklärt DETO-Mitarbeiter Fred Anders. Er hat am Goethe-Institut die Qualifikation für die Erteilung von Anfängersprachkursen erworben und unterrichtet seit 2016 immer mittwochvormittags zwölf Frauen im Belmer Frauentreff. „Der Sprachkurs ist kein Muss, die Frauen kommen freiwillig - und deshalb kommen sie auch regelmäßig“, sagt Anders.

„Einige Kursteilnehmerinnen machen den Kurs einfach nur, um im Alltag besser zurechtzukommen, andere Damen profitieren vom Sprachkurs bei einem geplanten beruflichen Wiedereinstieg“.



Im Deutschkurs im Internationalen Frauentreff fühlen sich die Teilnehmerinnen wohl. Fred Anders (hinten, von links) führt den Sprachkurs über den Verein DETO im Rahmen der Belmer Initiative für Bildung und Arbeit durch. Belms Gleichstellungsbeauftragte Barbara Weber leitet mit Mitarbeiterin Eleonora Beck den Frauentreff.

Foto: Gemeinde Belm/D. Meyer

Das Projekt BIBA wird im Rahmen des ESF-Bundesprogramms „Bildung, Wirtschaft, Arbeit im Quartier“ durch das Bundesministerium für Arbeit und Soziales und den Europäischen Sozialfonds gefördert. Projektträger ist dabei die Gemeinde Belm, Kooperationspartner der Verein DETO.

Anders: „Der Kurs läuft solange, solange das Projekt BIBA in Belm durchgeführt werden kann“. Ein Ende ist derzeit nicht in Sicht. „Es geht weiter. Und wir haben jetzt ein Schulbuch durchgearbeitet und müssen uns demnächst neues Lernmaterial für die nächste Kursstufe anschaffen“.

Im Vergleich zu manch anderen Integrations-Pflichtkursen ist der Sprachkurs im Frauentreff mit zwölf Teilnehmerinnen auch verhältnismäßig klein. „Man lernt sich dadurch schneller kennen und es sind Freundschaften entstanden“, sagt Barbara Weber. Nicht nur deshalb fühlten sich die Frauen wohl im Kurs. Auch Dozent Fred Anders werde von den Frauen sehr geschätzt. „Weil er so geduldig ist und Ruhe ausstrahlt und weil er auch komplizierte Lerninhalte ausführlich vermitteln kann“. Befristet ist der Sprachkurs nicht. Fred

Neumann Dachtechnik
GmbH
Dachdeckermeisterbetrieb



**Industriestraße 48
49191 Belm
Tel.: 05406 810 844
Fax: 05406 815 101**

www.neumann-dachtechnik.de





Knollmeyer

Gretescher Weg 31
49084 Osnabrück

Tel. 7 76 32

www.knollmeyer.de · info@knollmeyer.de

Abgängige und unsichere Spielgeräte werden ausgetauscht

Spielplatzkonzept 2014: Erhaltenswerte Spielplätze werden aufgewertet

Die Gemeinde Belm hat 2014 unter Beteiligung interessierter Bürgerinnen und Bürger ein Spielplatzkonzept erarbeitet und im Gemeinderat beschlossen. Das Konzept sieht unter anderem sowohl eine Neuaufwertung bestehender Spielplätze durch komplett neue Gestaltung und Ausstattung vor, beinhaltet aber auch den Austausch veralteter, abgängiger und sicherheitsbedenklicher Spielgeräte auf weiteren erhaltenswerten Spielplätzen. Nach der Neugestaltung des Spielplatzes an der Albrecht-Dürer-

und Rembrandtstraße ist für dieses Jahr die Umgestaltung des Spielplatzes am Nelkenweg in Vehrte vorgesehen.

Bei der kürzlich turnusmäßig vorgeschriebenen Überprüfung der Spielplätze durch eine technische Prüfgesellschaft wurden an einigen Spielgeräten Mängel festgestellt. „Wir müssen natürlich immer den Sicherheitsaspekt im Auge behalten und legen naturgemäß als Ordnungsbehörde und verkehrssicherungspflichtiger Eigentümer einen strengeren Maßstab an, als vielleicht Eltern und Kinder als Nutzer des Platzes“, erklärt die für die Spielplätze zuständige Fachbereichsleiterin Birgit Rebensdorf. „Abgebaute Spielgeräte sollen aber zeitnah ersetzt werden“. Infos zum Spielplatzkonzept der Gemeinde Belm gibt es unter www.belm.de/spielplaetze.

Johannesfest

am 24. Juni 2017

Den Sommer genießen bei fröhlichem Beisammensein - das kann man auch dieses Jahr wieder auf unserem Johannesfest. Wir laden Sie herzlich dazu ein. Feiern Sie gemeinsam mit Ihren Familien, Freunden und Ihrer Gemeinde am **Samstag, 24. Juni. Um 14.00 Uhr beginnen wir mit einem Open-Air-Gottesdienst auf dem Kirchplatz. Danach ist richtig was los. Es gibt ein buntes Kinderprogramm** mit Spielständen, Hüpfburg, Kistenrollbahn, Kinderschminken sowie Knobeln, Eis und Waffeln, Cafeteria, Tombola, einen reichhaltigen Büchertisch sowie einen Nachtflohmart von 18.00 - 24.00 Uhr. Wir freuen uns über Beiträge vom Spielmannszug und vom Posaunenchor.

Ab 18.00 Uhr spielt wieder die Band „The Beat“. Es ist also für jeden etwas dabei.

Dazu genießen wir Würstchen und Getränke. Damit alles klappt, brauchen wir natürlich Ihre Mithilfe.

Es wäre schön, wenn wieder leckere Kuchen und Torten gespendet würden. Bitte Karin Oldenburg, Tel. 0 54 06 / 13 91, anrufen und mitteilen wie Sie uns unterstützen möchten.

ACHTUNG! Existenzgründer!

Ihr unverwechselbares Logo
Ihr Briefbogen
Ihre Rechnung
Ihre Anzeige □ Ihr Prospekt

Tel. 05 41 / 910 96 30
Fax 05 41 / 910 96 31

Redaktionschluss
für die Juli-Ausgabe:
Montag, 03.07.2017

Termine und Mitteilungen werden
kostenlos
veröffentlicht!
Beiträge bitte per Mail an:
oslive@t-online.de



Termine: Juni/Juli 2017

27. Juni 2017 8:30 Uhr

Tagesfahrt zum Museumsdorf Cloppenburg

Treffpunkt ist 08:30 Uhr in der Bahnhofshalle des Osnabrücker Hauptbahnhofes. Abfahrt mit der NWB um 9.01 Uhr. Der Reisepreis von 19,00 € beinhaltet die Fahrt mit der NWB, den Eintritt und die Führung im Museumsdorf. Nach Absprache und Wetterlage ist die Rückfahrt zwischen 16.00 und 18.00 Uhr im Halbstundenrhythmus möglich.

Anmeldungen sind unter www.wbiKult.de unbedingt erforderlich bis Sonntag, den 25. Juni 2017.

04. Juli 2017 14.00 Uhr

Durch den Bibelgarten - um, in und auf das Gradierwerk.

Treffpunkt zur Bildung von Fahrgemeinschaften ist um 13.00 Uhr der Parkplatz Schulzentrum Heideweg in Belm. Um 14.00 Uhr beginnt die Führung durch den neu geschaffenen Bibelgarten und anschließend gegen ca. 15.30 Uhr geht's zur Gradierwerksbesteigung und der Besichtigung von historischer Windkunst (Mühle am Ende der neuen /langen Saline). Im Preis von 7,00 € sind Eintritte und Führungen enthalten. Der Betrag wird vor Ort kassiert.

ACHUNG: Das Musical REBECCA - das Geheimnis von Manderley am 28. Juli 2017 ist bereits ausgebucht.

Marion Liliensiek

Jetzt für den Klimaschutzpreis 2017 bewerben Bis 18. August können beispielhafte Projekte vorgeschlagen werden

Die Gemeinde Belm und der Energiedienstleister innogy loben wie in den Vorjahren wieder einen Klimaschutzpreis mit einem Preisgeld von insgesamt 1000 Euro aus. Dabei können Ideen und Initiativen sowie praktische Aktivitäten ausgezeichnet werden, die sich in besonderer Weise mit energiesparenden Maßnahmen, spürbaren Umweltverbesserungen oder der Minderung von vorhandenen Umweltbeeinträchtigungen auseinandersetzen oder zur Umweltbildung beitragen. Preiswürdig sind unterschiedliche Ideen und Aktionen - von der energiesparenden Heizung für das Vereinsheim bis zum Artenschutz-Projekt für bedrohte Tierarten. Dabei geht es immer darum, Eigeninitiative zu zeigen und gemeinsam aktiv zu werden. Teilnahmeberechtigt sind gemeinnützige Initiativen, die innerhalb der Gemeinde Belm tätig wurden. Bewerbungen müssen schriftlich bis zum 18.08.2017 bei der Gemeinde Belm, Marktring 13, 49191 Belm oder per E-Mail an info@belm.de unter Angabe des Stichwortes „Klimaschutzpreis 2017“ eingehen.

In der Bewerbung sollte das Projekt - gerne mit ergänzenden Fotos - beschrieben werden. Mit der Bewerbung erklären sich die Teilnehmer zudem damit einverstanden, dass die Projekte im Rahmen der Öffentlichkeitsarbeit der Gemeinde Belm und innogy vorgestellt werden. Über die Preisvergabe entscheidet anschließend eine Jury, eine gestaffelte Aufteilung des Preisgeldes auf bis zu drei geeignete Preisträger ist möglich. Der Rechtsweg ist ausgeschlossen.

Eine Übersicht mit den Preisträgern der Jahre 2006 bis 2016 (RWE- Klimaschutzpreis) gibt es im Internet unter www.belm.de/klimapreis, allgemeine Informationen zum Klimaschutzpreis unter www.innogy.com/klimaschutzpreis.

SCHULBÜCHER/ARBEITSHEFTE UND SCHREIBWAREN FÜR SÄMTLICHE SCHULFORMEN

Wir stellen Ihre Bücher und Schreibwaren
nach Ihren Wünschen zusammen.

**KOSTENLOS +
ABHOLBEREIT !**



AHLEMEYER
Foto · Schreibwaren · Tee Spezialitäten

Marktring 7 · 49191 Belm
Tel. 05406-881160 · www.ahlemeyer-belm.de

Neues vom Klimabotschafter:

Über Verantwortung



Eberhard Eckert - Foto Privat

Bei der Kälte mit Frost Ende April will nicht so recht das Gefühl für die Klimaerwärmung aufkommen. Dennoch tragen wir mit dem wieder höheren CO₂-Ausstoß 2016 die Verantwortung für die weitere Klimaerwärmung und den Anstieg des Meeresspiegels um 3 mm/Jahr im weltweiten Durchschnitt (NOZ vom 29.5.2017). Das erscheint nicht viel,

aber niedrig gelegene Landschaften wie in Bangladesch und Inseln im Pazifik fallen schon heute dem steigenden Meeresspiegel zum Opfer. – Die Hitzewelle Ende Mai könnte allerdings einen Vorgeschmack auf den Klimawandel geben.

Jede/r ist deshalb aufgefordert, Verantwortung für Klimaschutz zu übernehmen. Egal ob wir weniger Auto fahren und mehr Strecken mit Bus, Bahn oder dem Fahrrad fahren, weniger, dafür ökologisch und klimafreundlich konsumieren oder Ökostrom beziehen und damit unser E-Bike „betanken“, ob wir regionale und saisonale Nahrungsmittel verzehren oder weniger Fleisch essen, damit wir der Bevölkerung in Südamerika nicht ihr Nahrungsmittel Soja „wegnehmen“ um es hier an z. B. Schweine zu verfüttern: Jeder kleine Schritt und jeder Anfang sind wichtig für den Klimaschutz. Je mehr Menschen kleine Schritte zur CO₂-Vermeidung unternehmen, desto größer ist die Chance den Anstieg der Erderwärmung und des Meeresspiegels zu verlangsamen.

Geben wir nicht unsere Verantwortung an „Stellvertreter“ ab. Die Verantwortung für das Scheitern der Energiewende liegt nicht nur an unseren Volks-Vertretern, sondern auch an unserem fehlenden Engagement. Wir können nicht die Massentierhaltung für Umwelt- und Klimaprobleme verantwortlich machen, wenn wir selbst Billigfleisch fürs Grillen kaufen. Wir fahren gern (mehr) mit dem Auto, weil ja der Sprit der Ölmultis recht günstig ist.

Wenn viele (möglichst alle) Menschen im Sinne des Klimaschutzes verantwortungsvoll handeln, brauchen wir uns keine Sorgen ums Klima, damit über die Bewohnbarkeit der Erde und die Zukunft unserer Kinder machen.

Eberhard Eckert

EV.-LUTH.

JOHANNESKIRCHENGEMEINDE
VEHRTE

Gemeindefest Samstag, 24. Juni 2017

14:00 Uhr Open-Air-Gottesdienst

 anschließend Start des Gemeindefestes
 „Buntes Treiben rund um die Kirche“

 Kinderprogramm, Cafeteria sowie Getränke und Würstchen,
 zusätzlich Tapas, Cocktails und Erdbeerbowle.

19:00 Uhr Oldie Band „The Beat“
 und Nachtflorhmarkt (bis 24 Uhr)

Jedes Kind braucht einen Engel

Der Laden

**Secondhand-
Laden für ...
Kinder-, Jugend-
und Erwachsenen-
kleidung, Spiel-
zeug u. v. m.**

 Mindener Str. 365 · Osnabrück
 Telefon 0541 58 02 81 35
 www.jkbee.de
 Mo-Fr 10-13 + 15-18 Uhr
 Sa 10-13 Uhr

**Abgabe von Kleider-
spenden im Laden**

Eco Super-Heizöl • Schwefelarm-Heizöl

Heizöl Diesel

(05401) 36850

Keine Anfahrtkosten!
 Vergleichen Sie. Es lohnt sich.

Bensmann+sohn
 Höhenweg 1 · 49170 Hagen a.T.W.

Last minute – einige wenige Plätze frei Aqua-Fitness für Schwangere



Bei einer Wassertemperatur von 32 Grad Celsius, in hellem und freundlichem Ambiente können die Teilnehmer sich im Wasser bewegen und fit halten.

Wir, die DLRG-OG Bramsche e.V. bieten u.a. Aqua-Fitness für Frauen in der Schwangerschaft montags, 19:00 Uhr bis 19:45 Uhr unter freundlicher und fachkundiger Betreuung an. Entspannung für Gelenke, Muskulatur und Rücken in warmem Wasser und ruhiger, ungestörter Umgebung. Schwimmen ist gesund. Es ist eine hervorragende Therapie zur Kräftigung des Körpers und zur Steigerung von Wohlbefinden und Gesundheit. Viele Untersuchungen belegen die positiven Auswirkungen des Sportes auch in der Zeit der Schwangerschaft. Die allgemeine Kräftigung der Muskulatur unterstützt den viel stärker belasteten Skelettapparat. Der Stoffwechsel wird beschleunigt, das begünstigt die Hormonumstellung und reduziert damit wesentlich die Übelkeit zu Beginn der Schwangerschaft. Die Erfahrung zeigt, dass Frauen, die Sport treiben sich einfach besser fühlen. Die DLRG-OG Bramsche e.V. setzt insbesondere im Bereich der Aqua-Fitness ein zertifiziertes Konzept der DLRG Bundesebene um. Viele gesetzliche Krankenkassen übernehmen die Kosten oder Teile davon, insbesondere für die Aqua-Fitnesskurse. Interessierte sollten sich hierzu mit ihren Krankenkassen in Verbindung setzen.

Weitere Informationen sindS telefonisch im Büro der DLRG-OG Bramsche e.V. unter Tel. 0 54 61 / 9 69-265 oder unter Tel. 0 54 61 / 34 50 zu erfragen. Sie können sich bei uns unter diesen Nummern auch sofort anmelden.

 Sabine Reese-Holstein
 1. Vorsitzend

Wo ist Anton?



„Unser Anton wird bereits seit ende Februar schmerzlichst vermisst! Wir bitten um Mithilfe unseren Kater zu finden und bitten um Hinweise!

Er hat sein Zuhause in Belm, Leconskamp in Belm.

Anton ist ein junger Kater, 10 Monate alt. Er hat ein flauschiges grau-gelb-getigertes Fell, ist bereits gechipt und kastriert.“

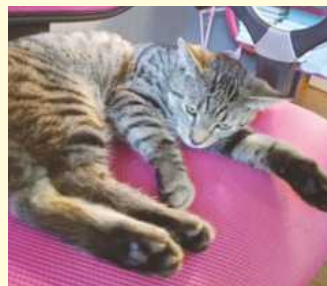

Wenn Sie wissen, wo Anton ist, melden sie sich bitte bei uns unter der Tel.Nr. 0177/266 65 33.



www.modflug.de

MSV Schwagstorf

Modellflugsportverein Schwagstorf e.V.



35 Jahre Modellflug am Helldamm

Open- Range- Fliegen in Schwagstorf

Wie in jedem Jahr richten die Mitglieder des MSV Schwagstorf am 10. und 11. Juni ihr jährliches Open- Range- Fliegen auf ihrem Modellflugplatz in der Nähe des Kronensee in Schwagstorf aus. In diesem Jahr feiern die Modellflieger zudem ein kleines Jubiläum: **35 Jahre Modellflug am Helldamm**. Das Organisationskomitee um den 1. Vorsitzenden des Vereins, Reinhard Wischmeier, erwartet wieder zahlreiche Gastpiloten aus dem gesamten Bundesgebiet und dem benachbarten Ausland.



Rene Metz mit seinem Superjhempe. Foto: U. Oesterle

Die Airliner, Transall- und Transporterfreunde wollen sich zum 5. Mal im Osnabrücker Land treffen, um ihre Großmodelle zu präsentieren. Neben Bratwurst vom Grill sowie Kaffee und Kuchen wird (fast) alles geboten, was den Modellflugsport ausmacht. Von Kunstflug, Speedflug über Scale- Modelle bis zum Segelflug soll alles gezeigt werden. So hat Rene Metz (Modell Ballonen Letzeburg) sein Kommen bereits angekündigt.



Spaß für Groß und Klein. Foto: M. Lempfer

Rene Metz begeisterte die Zuschauer bereits im vergangenen Jahr mit seinem „Superjhempe“. Dabei handelt es sich um einen



Zahlreiche Zuschauer 2016. Foto: M. Lempfer

Modellballon, der einer luxemburgischen Comic Figur nachempfunden ist und ein unglaubliches Volumen von 150 m³ aufweist. Am Samstagabend soll ein Nachtfliegen stattfinden. 2016 haben etwa 1500 Zuschauer den Weg nach Schwagstorf zum Open- Range Fliegen gefunden. Die Mitglieder des MSV Schwagstorf e. V. hoffen auf gutes Wetter und eine ähnlich gute Resonanz wie im vergangenen Jahr.

Nähere Informationen zum MSV Schwagstorf e. V. gibt es im Internet unter www.modflug.de.

Markus Lempfer + Reinhard Wischmeier



Flugvorführung Martin Münster 2016.
Foto: M. Lempfer

16. Belmer Kultursommer
Musik am Marktring
30.06. - 25.08.2017
jeden Freitag von 18 bis 22 Uhr

Vom 30.06. bis 18.08. auf dem Belmer Marktplatz
Abschluss am 25.08. an der Turnhalle in Belm-Vehrte!

BeLM
Powe • Icker • Haltern • Vehrte

Das ganze Programm gibt es unter:
www.belm.de/Kultursommer
www.facebook.com/BelmerKultursommer

„Unser KinderGARTEN - vom Boden bis zum Himmel“ - Kindertreff Belm gewinnt Entdecker-Paket

Town & Country Haus und netzwerk natur verlost ein umfangreiches Entdecker-Paket rund um das Thema heimische Tierwelt im Garten im Wert von rund 500,- Euro.

„Mit jedem Haus, das wir bauen, nehmen wir der Natur ein Stückchen freie Fläche. Durch die Unterstützung von Nachhaltig-



Foto: Massivhaus Meyer GmbH & Co. KG/Franziska Alm

keitsprojekten wollen wir das wiedergutmachen, indem wir beispielsweise die Umweltbildung von Kindern und Jugendlichen fördern“, sagt Annette Meyer, Geschäftsführerin der Massivhaus Meyer GmbH & Co. KG und Town & Country Haus Partnerin für den Landkreis Osnabrück.

„Unser KinderGARTEN - vom Boden bis zum Himmel“ ist eine gemeinsame Aktion von Town & Country Haus und netzwerk natur. Ziel ist, dass Kinder die heimische Natur besser kennenler-

nen und für die Bedeutung des Schutzes der Tierwelt vor der eigenen Haustür sensibilisiert werden. „Wer weiß, wie viele Insektenarten es gibt, was sind Blühwiesen, wo leben Eichhörnchen und Igel, wie und warum werden Vögel im Winter gefüttert und vieles mehr. Die Natur steckt voller Wunder und kleiner Geheimnisse, die sich direkt vor der Haustür, im Wald oder auf Wiesen entdecken lassen.“ so Annette Meyer.

Bei der Konzeption des Entdecker-Paketes achtete netzwerk natur auf eine pädagogisch wertvolle Gestaltung, die den Kindern Freude bereitet und den Erzieherinnen zugleich Leitfäden für die sinnvolle Einbindung in den Kita-Alltag zur Verfügung stellt.

Das Entdecker-Paket umfasst unter anderem verschiedenste kindgerechte Informationsmaterialien rund um die heimische Natur, von Büchern, über ein Vogelhaus zum Selbstbauen, ein Gartentier-Puzzle, Blumensamen, ein Regenwurmglas bis hin zur DVD. Außerdem haben die Kinder die Möglichkeit ein eigenes Insektenhotel zu bauen und die Insekten mit Becher- und Handlupen genau zu erforschen.

Die Übergabe des Entdecker-Paketes der Aktion „Unser KinderGARTEN - vom Boden bis zum Himmel“ im Wert von fast 500,- Euro erfolgte im Rahmen des Nachhaltigkeitstages von Town & Country Haus während der Aktionswochen Eigenheim. „Ich bin sicher, der Nachhaltigkeitstag ist ein schöner Anlass, um den Kindern eine Freude zu bereiten. Denn Umweltbildung im Naturschutz hat viele Facetten, unser Nachhaltigkeitstag trägt aktiv dazu bei.“, sagt Annette Meyer.



**FAHRSCHULE
LIENHOP**

... einfacher geht's fast nicht.

... über 65 Jahre Erfahrung

und kein



in Sicht

**Wir bilden aus Pkw / Anhänger
Motorrad und Roller**

Standort Osnabrück

Möserstraße 38
49074 Osnabrück
Tel.: +49 (0) 541 22 92 0
Fax: +49 (0) 541 22 92 0
kontakt@fahrschule-lienhop.de

Standort Belm

Konrad-Adenauer-Straße 22
49191 Belm
Tel.: +49 (0) 541 22920

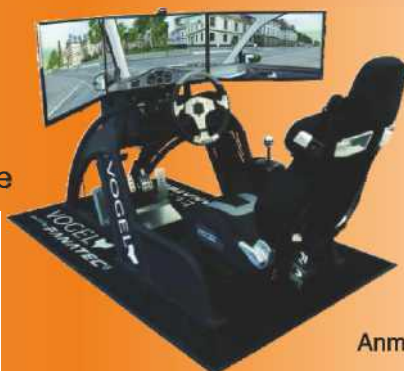

NEU

Training mit der Drivers Cam
am Pc oder per App.

NEU

Der Fahrsimulator

Führerscheinfinanzierung möglich
(Commerzbank). Weitere
Informationen bei uns im Büro

Bürozeiten

Osnabrück

Mo.- Do. 13.30 - 18.30
Fr. 13.30 - 16.00 Uhr

Unterrichtszeiten

Osnabrück

Di. & Do. 18.30 - 20.00

Belm

Mo. & Mi. 18.30 - 20.00

Anmeldungen vor und nach dem Unterricht

www.fahrschule-lienhop.de

VCS COMPUTER
Leonskamp 125 - 49191 Belm - Tel: 0 54 06 / 81 59 210 - info@v-c-s.de - www.v-c-s.de
Öffnungszeiten: Mo-Fr: 10:00 - 13:00 Uhr / 14:00 - 18:00 Uhr Sa: 10:00 - 15:00 Uhr

Windows 10 Pro
Lizenzaufkleber - inkl. DVD
nur **69,- €**

nur bis 17.06.
10% Rabatt
auf Windows 10 Pro erhalten



Steuern? Wir machen das. Drei Gründe für die VLH

Sie müssen Ihre Steuererklärung machen? Dann geht es Ihnen wie den meisten Arbeitnehmern und Rentnern – ob Sie wollen oder nicht. Mit Deutschlands größtem Lohnsteuerhilfsverein, der VLH, lohnt sich die Steuererklärung gleich dreifach: Erstens gewinnen Sie mit der VLH Sicherheit: Professionelle Beratung zu allen Einkommensteuerfragen – jederzeit, in Ihrer Nähe, persönlich und kompetent. Denn die VLH-Beraterinnen und Berater verfügen nicht nur über eine entsprechende Ausbildung, sie nehmen auch fortwährend an zahlreichen Schulungen teil.

Zweitens bekommen Sie den kompletten Service der VLH für einen fairen Mitgliedsbeitrag, der sich nach Ihrem Einkommen richtet: Wer wenig verdient, der zahlt auch einen geringen Jahresbeitrag. Ab 39 Euro sind Sie dabei.

Dritter Grund für die Steuererklärung mit der VLH ist der Zeitgewinn: Wer seine Steuererklärung selbst macht, muss Unterlagen mühsam sichten, die Steuererklärung richtig ausfüllen und alles spätestens bis zum 31. Mai beim Finanzamt abgeben. Als Mitglied der VLH können Sie sich das alles sparen, denn wer sich die Steuererklärung von einer Fachfrau machen lässt, gewinnt wertvolle Zeit. Sie haben noch Fragen? Frau Bärbel Broszeit leitet eine

von rund 3.000 VLH-Beratungsstellen in ganz Deutschland und steht Ihnen gerne zur Verfügung - entweder vor Ort Schledehauser Weg 133, 49086 Osnabrück oder telefonisch unter Tel.Nr. 0 54 06 / 851 90 53 bzw. via E-Mail: baerbel.broszeit@vlh.de.

Weitere Infos unter www.vlh.de. Der Lohnsteuerhilfsverein Vereinigte Lohnsteuerhilfe e.V. (VLH) berät Mitglieder im Rahmen des § 4 Nr.11 StBerG.



Bärbel Broszeit. Foto: Privat



Frühlingstipps

1. Lärm im Straßenverkehr: Warum dürfen Motorräder lauter sein als Autos?

Motorradlärm wird von betroffenen Dritten oft als große Belastung empfunden – denn Lärm ist nicht nur lästig, sondern macht bekanntlich auch krank. Deshalb hat der Gesetzgeber Grenzwerte für den Lärmpegel von Fahrzeugen festgelegt. Während für Pkw seit 1996 ein Lärmgrenzwert von 74 Dezibel (dB) gilt, liegt dieser bei Motorrädern, die nach dem 1. Oktober 1995 zugelassen wurden, bei 80 dB. Warum dürfen Zweiräder jedoch lauter sein als Autos? „Dafür gibt es mehrere Gründe“, sagt Ulrich Mey, Leiter der TÜV-STATION Osnabrück, Rheinische Str. 15, „Aufgrund der Konstruktion eines Motorrads ist eine wirksame Schalldämpfanlage wie bei einem Auto einfach nicht gegeben. Motorräder haben außerdem viel höhere Drehzahlen als Pkw, so dass sie entsprechend mehr Lärm verursachen.“ Wenn

Fahrzeuge widerrechtlich technisch verändert wurden, werden zulässige Lärmpegel leicht überschritten. „Wer Geldstrafen vermeiden und seine Mitmenschen schonen möchte, sollte sich beim Tuning beraten lassen“, rät Ulrich Mey. Tuningberatung gibt es an allen Stationen von TÜV NORD.

2. Helm abnehmen oder nicht: Richtige Reaktion bei einem Motorradunfall?

Erste Hilfe bei verunglückten Motorradfahrern ist für viele Verkehrsteilnehmer mit vielen Fragezeichen verbunden. „Die Grundprinzipien wie die Absicherung der Unfallstelle und der Notruf 112 oder im schlimmsten Fall Wiederbelebensmaßnahmen gelten weiterhin“, erklärt Ulrich Mey, Leiter der TÜV-STATION Osnabrück, Rheinische Str. 15. Doch es gibt einige Besonderheiten: „Die wichtigste Frage ist die nach dem Helm, denn jeder zehnte verunglückte Biker hat Verletzungen im Halswirbelbereich.“ Dieser muss immer abgenommen werden, wenn die verunglückte Person bewusstlos ist. „Die Gefahr einer Erstickung ist weit größer als die einer weiteren Verletzung der Halswirbelsäule“, so der Stationsleiter. Dafür müssen Kopf und Hals stabil gehalten werden und dürfen sich möglichst nicht bewegen. Sind mehrere Personen am Unfallort, sollte der Helm unbedingt zu zweit entfernt werden. Im Anschluss gilt es, den Verunfallten vorsichtig in die Seitenlage zu bringen. „Wenn das Opfer ansprechbar ist, sollte man den Helm nicht abnehmen. „Wichtig ist dann, dass der Bewusstseinszustand durchgängig überprüft wird“, so Ulrich Mey.

Tankreinigung zum Werterhalt Ihrer Ölheizung

„Ihre Ölheizung fängt am Tank an.“



Tankreinigung und Inspektion je nach Anlage alle fünf bis acht Jahre.

Für einen sparsamen und störungsfreien Betrieb Ihrer Ölheizung.



Kreuter GmbH
Tankanlagenbau

Fachbetrieb nach
Wasserrecht
Mitglied im Bundesverband
Behälterschutz e.V.

Lübecker Straße 8 · 49124 Georgsmarienhütte
Tel. 05401/8596-0 · www.kreuter-tankanlagenbau.de

Keine Mulden-Miete!

Container
in allen Größen

05401/36850

NEU 1m³ Mini - Mulden

Lernen Sie unseren Mini-Nachwuchs kennen! Es lohnt sich!

Bensmann & Sohn, Hagen a.T.W.
Entsorgungsfachbetrieb

Entsorgungssicherheit
zertifiziert nach DIN ISO 9002
Schaft Vertrauen

Reinhard Neumann

Dachdeckermeister
GmbH & Co. KGPommersche Str. 26
49088 OsnabrückAlle Dacharbeiten
Dachrinnen
Schornstein / -sanierung
Balkon / -sanierung
Velux-Wohndachfenster
Fassaden- u. Giebelverkleidung

Tel. 05 41 / 18 82 26 • Fax 05 41 / 9 11 70 08

An alle Pressewarte und Schriftführer!

Mitteilungen, Termine und Berichte
werden **KOSTENLOS** veröffentlicht!E-Mail genügt: oslive@t-online.de

BAUBEGINN IST ERFOLGT.

9 moderne Neubau-
Reihenhäuser als
KfW-Effizienzhäuser 55

NUR NOCH 2 HÄUSER FREI.



In kurzer Entfernung zu Osnabrück ist ein nettes kinderfreundliches Wohngebiet entstanden. In dem Neubaugebiet, Up de Heede in Belm, bauen wir 9 moderne Neubau-Reihenhäuser als KfW-Effizienzhäuser 55 mit Wohnflächen von 128-135 qm, Spitzböden, Südgärten, Sole-Wasser-Wärmepumpenheizung und kontrollierter Wohnraumlüftung. KP schlüsselfertig ab 243.370,- €. Der Verkauf erfolgt provisionsfrei direkt vom Verkäufer. Nur noch 2 Häuser verfügbar!



MIETBEGINN IN KÜRZE.

barrierefreie Neubau-
wohnungen mit Aufzug
mitten in Belm.

NOCH 4 MIETWOHNUNGEN FREI.

So eine zentrale Lage ist für barrierefreie Wohnungen schon einmalig. Direkt neben dem Rathaus in Belm wird in Kürze ein modernes Mehrfamilienhaus mit Tiefgarage fertig erstellt. Es steht noch 2 und 3 Zimmerwohnungen für die Generation 55Plus zur Vermietung. Jede Wohnung hat eine große bodengleiche Dusche, Fußbodenheizung, kontrollierte Wohnraumlüftung und eine große Terrasse oder Balkon. Ein Energieausweis liegt noch nicht vor.

PS

Planung und
Schlüsselfertigbau GmbHTel. 05471-9595-13
info@ps-bauen.deBremer Straße 24
49163 Bohmte

Redaktionschluss

für die Juli-Ausgabe ist der:

Montag, 03.06.2017

Beiträge bitte per Mail
an:oslive@t-online.de

Großer Flohmarkt

im Kurgarten Schleddehausen



Sonntag, 18. Juni 2017

Marktbeginn 9.00 Uhr

Kaffee und Kuchen in der Musikmuschel

Standgeld: 10,- Euro

Der Gesamterlös wird der Gemeindebücherei Schleddehausen
für die Anschaffung von Kinder- und Jugendliteratur
zur Verfügung gestellt!

Brigitte Schulz-Denke, Tel. 0 54 02 / 86 51

Mail: brigitte.schulz-denke@osnanet.de

Spiel und Sport 1920 e.V. Vehrte

Fitness • Fußball • Freizeitsport • Leichtathletik •
OL • Tennis • Turnen • Volleyball • Taekwondo

An

alle Mitglieder

Einladung des Spiel und Sport 1920 e.V. Vehrte Zur Jahreshauptversammlung

Termin: **Donnerstag, 08. Juni 2017**

Ort: Clubhaus Vehrte

Beginn: 19:30 Uhr

Tagesordnung:

01. Eröffnung der Versammlung und Begrüßung der Anwesenden
02. Feststellung der ordnungsgemäßen Einberufung und der Beschlussfähigkeit der Mitgliederversammlung
03. Verlesen und Genehmigung der Tagesordnung
04. Bericht des Vorstandes
05. Bericht des Schatzmeisters zur Mitgliederentwicklung
06. Berichte der Abteilungsleiter zum Spiel- u. Sportbetrieb
07. Bericht der Pressewartin
08. Bericht des Schatzmeisters
09. Bericht der Kassenprüfer
10. Feststellung der stimmberechtigten Mitglieder
11. Entlastung des Vorstandes
12. Neuwahlen
 1. Wahl der/s Wahlleiterin / Wahlleiters
 2. Wahl des/der Schatzmeisters / Schatzmeisterin

Wir bitten um Beachtung, dass Anträge zur Ergänzung der Tagesordnung nach §13 unserer Satzung schriftlich 7 Tage vor der Versammlung beim Vorstand vorliegen müssen.

Auf eine rege Teilnahme freut sich
gez. der VorstandJens Koopmann
(1. Vorsitzender)Heinz Wirtz
(2. Vorsitzender)Josef Seeger
(Schatzmeister)



Sommerfest an der Belmer Mühle

Konzert der Werner Borgmann Band



Auf dem schönen Gelände der Belmer Mühle haben die Gäste einen wunderschönen Sommerabend mit hervorragender musikalischer Unterhaltung genossen. Foto: Verein Belmer Mühle/Viktor Hermeler

Der Verein Belmer Mühle hat erstmals ein Sommerfest ausgerichtet. Dazu wurde der Hof des Geländes der Belmer Mühle und des Sägewerks für ein Konzert hergerichtet. Bei herrlichem Sommerwetter haben 300 Besucher einen wunderschönen Abend mit der in der Region bekannten Werner Borgmann Band erlebt.



Dr. Frank Treschnak, langjähriger Vorsitzender des Vereins Belmer Mühle und Ehrenmitglied, kennt Werner Borgmann seit vielen Jahren und hat den Kontakt zur Band hergestellt. Er hat die Gäste von der Innogy-Bühne aus begrüßt und auf einen schönen Abend eingestimmt. Foto: Verein Belmer Mühle/Viktor Hermeler

Mit bekannten Hits wie Unchain my heart, With a little help of my friends oder als Zugaben Purple Rain und You are so beautiful hat die Band die Zuschauer von den Stühlen gerissen. Die Tanzfläche vor der Bühne war den ganzen Abend gut gefüllt.



Der Hof der Belmer Mühle war beim Konzert Tanzfläche und den ganzen Abend mit begeisterten Zuschauern gefüllt. Foto: Verein Belmer Mühle/Viktor Hermeler

Für die Verantwortlichen des Vereins gab es eine durchweg positive Resonanz. „Wir sind als Verein Belmer Mühle ein Kulturverein und haben nach den Regelungen unserer Satzung auch die Aufgabe, kulturelle Veranstaltungen zu fördern“, so Vereinsvorsitzender Viktor Hermeler. Viele Gäste haben das besondere Flair des Geländes der Belmer Mühle und der Belmer Integrationswerkstatt (BIW) gelobt und wünschen sich eine Wiederholung.

Die Veranstaltung wurde in enger Kooperation mit der BIW durchgeführt. Die Verantwortlichen sind besonders der Innogy dankbar, die durch Sponsoring das Konzert erst ermöglicht hat. Ein Dankeschön geht aber auch an örtliche Firmen und Unternehmen, die den Verein unterstützt haben. Neben der Bewirtung durch den Förderverein der BIW und dem Getränkeservice von Vorstandsmitglied Franz Klenke und Team hat auch die Bodega Belmar des Forum Belmer Unternehmen zum Gelingen des Abend beigetragen.

Massage- und Bäderpraxis

Elke Ladener

Staatlich gepr. Masseurin
med. Bademeisterin
und Physiotherapeutin

Leconskamp 81
49191 BELM
Telefon (0 54 06) 56 00

- Krankengymnastik
- Bindegewebsmassage
- klassische Massage
- man. Lymphdrainage
- Unterwassermassage
- Stangerbäder
- med. Bäder
- Bewegungstherapie
- Fango-, Heißluft- und Eisbehandlungen

Hygienisch saubere
Sonnendusche und
Fußpflege auf Anfrage!

Profitieren Sie von unserer Erfahrung beim Fahrradleasing



Unsere Partner sind:

JOBRAD

mein-dienstrad.de

BUSINESSBIKE
leasing

lease
a
bike

www.radsport-schulz.de

Bremer Str. 69 (B 51)

49191 Belm

Tel. 0 54 06 - 8 15 90 56



Meisterbetrieb • Ausbildungsbetrieb

Haupthaus **Venne** · Hunteburger Str. 14a · Tel. 0 54 76 - 91 98 63

Wir reparieren alle Räder – egal wo gekauft !

Jedes Kind braucht
einen Engel

Der Laden



Sonderverkauf im Hof Osnabrück-Lüstringen

Der Laden, Mindener Straße 365

Damen-, Herren- und Kinderkleidung

10.06.2017

von 10 bis 14 Uhr

Preise zwischen 0,50 € u. 2,00 €

„Der Laden“ hat ebenfalls geöffnet (10-14 Uhr)

PRO BELMER EVENTS JUGEND Gleis 3 highlights im juni

**Mittwoch,
21.06.17
16.00-19.00 Uhr**

Kosten: keine

Teenie-Disco
Es ist wieder soweit.
Euch erwartet ein buntes Programm.

Weitere Infos im Jugendzentrum Gleis 3.



10-14 Jahre



PRO BELMER JUGEND e.V.

Öffnungszeiten:
Mo. - Fr. 15.30 - 20.00 Uhr

Bei Veranstaltungen können sich die
Öffnungszeiten ändern!
Frankfurter Straße 3
49191 Belm
Geschäftsführung: 05406 - 8 15 90 33
m.freericks@pro-belmer-jugend.de

Jugendzentrum nachmittags
Tel.: 05406 - 53 28
gleis3@belm.de



www.pro-belmer-jugend.de

Pädagogisches Team:
Marion Freericks
Artur Lutz
Sabrina Rolf

Buddy: WANTED!

Praktikant:
Rene Lehmann

Verwaltung:
Alexandra Wuttke

Jugendcafé-Team:
Fabian Dossow
Denise Nußher

Weitere Programm-Punkte & Informationen
zum Download unter:

www.pro-belmer-jugend.de

und

www.facebook.com/pages/Pro-Belmer-Jugend-ev

Weitere Programm-Punkte & Informationen zum Download unter: www.pro-belmer-jugend.de und www.facebook.com/pages/Pro-Belmer-Jugend-ev

vorschau sommerferien ferienspass 2017

Die Sommerferien sind endlich da und euch erwartet
ein buntes Programm mit vielen verschiedenen Angeboten.

www.ferienspass-belm.de

PRO BELMER JUGEND e.V.

FACH FR

FACH FR

FACH FR

SNUE

SNUE

SNUE

SNUE

SNUE

SNUE

CHRISTLICH DEMOKRATISCHE UNION



CDU

Gemeindeverband
Belm

CDU Belm stärkt die Belmer Kirmes

Für die CDU Belm ist der traditionelle Belmer Herbstkirmes eine Herzensangelegenheit. Die Kirmes stellt ein Highlight im Belmer Kulturprogramm und ein Anziehungspunkt für die gesamte Familie dar. Bereits mit einigen gezielten Ansätzen und Ideen kann eine Belebung erreicht werden, so Rainer Püngel. Aus diesem Grund wurde auf Antrag der CDU Belm ein Haushaltsansatz zur Stärkung der Kirmes gebildet.



Im Vorfeld zur ersten Sitzung des Arbeitskreises Kirmes, an dem neben Verwaltung und Politik auch Vertreter des Schaustellerverbandes teilgenommen haben, hat sich innerhalb der CDU-Fraktion eine vierköpfige Projektgruppe gebildet. Neben dem Austausch mit den Organisatoren anderer Jahrmärkte hat die CDU-Fraktion auch den Rat einer Eventagentur eingeholt. Hieraus entstand der Grundstock des Konzeptes, welcher in der gemeinsamen Arbeitskreissitzung vom CDU-Fraktionsvorsitzenden Jan-Hendrik Schulhof vorgestellt wurde. Viele der vorgestellten Ideen fanden bei den übrigen Ratsvertretern und den Schaustellern breite Unterstützung. So wird zeitnah durch die Verwaltung die Einführung eines Kindertages geprüft. Zum Auftakt stellen wir uns einen offiziellen Luftballonwettbewerb für alle Belmer Kindergarten- und Grundschulkinder vor, so Jan-Hendrik Schulhof. Ergänzt werden kann der Kindertag durch Belebung der Lindenstraße mit Hilfe sogenannter „Walking Acts“, Kinderschminken und Showaufführungen. Auch die Schausteller haben bereits erste Zusagen zur Belebung getätigt. So wird eine kostengünstige HappyHour in Form von „1x zahlen, 2x fahren“ geprüft. Wir freuen uns, dass auch die Schausteller den Arbeitskreis aktiv begleiten, so Ratsfrau Anja Knostmann. Die stellvertretende CDU-Vorsitzende Christiane Balgenort ergänzt: „Wenn alle Akteure gemeinsam an einem Strang ziehen, können die ersten Ideen bereits in diesem Herbst umgesetzt werden.“

Zum Ende des Jahres wird sich der Arbeitskreis nochmals zusammensetzen und neben einer Reflektion auch die Umsetzungsmöglichkeiten weiterer mittelfristiger Ideen intensiv prüfen.

Steuern? Wir machen das.

VLH.

Bärbel Broszeit
Beratungsstellenleiterin

Schledehauser Weg 133, 49086 Osnabrück

☎ 05406 8519053



www.vlh.de

Wir beraten Mitglieder im Rahmen von § 4 Nr. 11 StBerG.

Mehr als nur Krankengymnastik

Bereits seit 28 Jahren schenken uns viele Familien aus Belm und der Umgebung ihr Vertrauen, zum Teil schon über mehrere Generationen.

Unser Team besteht ausschließlich aus Therapeuten mit langjähriger Berufserfahrung, die Sie auf dem Weg zu Ihrem Therapieziel begleiten.



Ihren Terminwünschen kommen wir bestmöglich entgegen, im Idealfall wird Ihre Behandlung von einem, maximal zwei Therapeuten im Team durchgeführt.

Besuchen Sie unsere barrierefreie Praxis im Herzen Belms. Wir nehmen uns Zeit, und behandeln Sie im entspannten 25-Minuten-Takt.

Kerstin Redzich-Frye
Lindenstraße 56a
49191 Belm
Tel. 05406-7463



www.physiotherapie-redzich-frye.com

EV.-LUTH.

**JOHANNESKIRCHENGEMEINDE
VEHRTE**



Gemeindefest-Nachtflohmarkt rund um die Johanneskirche Vehrte Samstag, 24. Juni 2017

Aufbau ab 18:00 Uhr - Ende 24:00 Uhr (nur für Hobbytrödler)

Standgeld: Tapeziertisch 3 Meter, 5,- Euro

Anmeldungen bis zum 10. Juni 2017 bei Ruth Jarecki oder Karin Oldenburg,
Mail: ruth.jarecki@t-online.de oder a.oldenburg@osnanet.de

Stellenangebote

Zweiradmechaniker-Meister M/W gesucht

Der Zweiradmarkt, insbesondere E-Bikes und Pedelecs bescheren uns ein dynamisches Wachstum.

Deshalb brauchen wir genau Dich!

Wir wollen Dir unser Vertrauen schenken für:

- Werkstattleitung und Serviceannahme
- Wartung, Umbau und Reparatur, mit den Kollegen
- Beratung und Verkauf von Teilen / Zubehör und technischen Ergänzungen
- Bearbeitung von Reklamationen, ohne aus der Ruhe zu kommen

Wir wünschen uns von Dir:

- Begeisterung für Fahrräder, E-Bikes und Pedelecs
- Selbstständiges serviceorientiertes Arbeiten
- Arbeiten im Team und kommunikative Führung
- Elektrik/Elektronik schreckt Dich nicht ab
- Gute Kenntnisse mit Service- und Diagnosesystemen
- Umgang mit Microsoft Office
- Erfahrungen dürfen reichlich vorhanden sein

Wir bieten Dir:

- 3.000,- Anfangsgehalt
- Einen sicheren Arbeitsplatz
- Die Mitgestaltung der Arbeitsprozesse
- Einen unbefristeten Arbeitsvertrag
- Ein tolles Team

Entscheide Dich für einen guten Schritt in die Zukunft. Sende Deine Bewerbung mit den üblichen Unterlagen per E-Mail oder Post an:

Die 2radprofis
Jörg Wewers
Bremer Str. 250
49086 Osnabrück

die 2radprofis



Ihr Fachgeschäft mit
exklusiver Auswahl!
Inhaber Jörg Wewers

wewers@zweirad-wilker.de

Wenn es Fragen gibt, ruf mich persönlich an: 0160 7771365

Wir suchen: flexible und zuverlässige Mitarbeiter für unsere Produktion

Wir bieten: In Wechselschicht an Werk- und Samstagen in Vollzeit, flexibler Arbeitseinsatz, saubere Hand-Arbeit, gutes Betriebsklima

Sie benötigen: gute Deutschkenntnisse, gutes Farb- und Sehvermögen, Teamfähigkeit

Wir freuen uns: auf Ihre Kurzbewerbung an personal@vallo-vogeler.de.

Zum Verkauf: Bungalow in Belm-Vehrte ca. 100 m², W. Fr., teil Keller, Grundstück 495 m², Eigentum, Bj. 1978, Energieausweis vorhanden.
Tel. 0 54 06 / 89 99 78

Gebe ab: Schwarzen Hartschallengartenteich mit Pflanzrand, ca. 2 x 2 m, mit 60 cm Tiefe, 3 stufiger Bachlauf, Findlinge: Klein, mittel, groß, Preis VHS.
Tel. 0 54 06 / 92 75

Sammler sucht

Sammler kauft Ihre Münzen u. Medaillen zu fairen Preisen.
Tel. 0 54 02 / 64 37 60

Sammler kauft Münzen aus aller Welt, besonders russische, auch Gold.

Tel. 0 54 06 / 89 90 24

oder Tel. 01 73 / 89 194 78

Suche alte u. auch defekte Landmaschinen für Schlepper bis 60 PS, z. B. Pflug, Egge, Kip-

per, Miststreuer, Ladewagen usw., auch Hofauflösungen.
Tel. 01 73 / 2 88 32 65

Orden, Abzeichen, Bücher und anderes bis 1945 gesucht.
Tel. 0 54 06 / 88 04 23

Suche aus Haushaltsauflösungen Militaria vor 1945, alles anbieten.
Tel. 0 54 06 / 88 04 23



Wir suchen zuverlässige

Zeitungsverteiler

Tel. 0541 / 12 08 767

oder senden sie eine E-Mail an:

oslive@t-online.de

Berufstätiges Paar mittl. Alters **sucht** in Belm eine **3-4 Zimmer Wohnung** mit Terrasse/Balkon und Keller, ab 80 qm.
Tel. 01 51 / 64 97 35 18

Haus gesucht: Vierköpfige Familie (bald zu fünft) sucht wegen Eigenbedarf der Vermieter ein Haus zum Kauf in Bissendorf, mind. 140 qm und 5 Zimmer.
Tel. 01 78 / 821 16 90

 **HEDDERGOTT**
KFZ-MEISTERBETRIEB gmbh
**Auto zu vermieten: T 5 (9 Sit-
zer), 1 Tag 69,- €, Wochenende
174,- €, Wo. 450,- €.**
☎ 05402 / 69 11 11

Zu verschenken: Jugendzimmer, bestehend aus Kleiderschrank und 3 Regalen, 2 davon teilbar,
Tel. 05406 / 53 02

24-Stunden Betreuung, Haus-
haltungspflege für Senioren bei
ihnen zu Hause durch polni-
sche Fachkräfte.
Tel. 05406 / 89 90 24

2 Thule Relingträger für KFZ
mit offener Dachreling, ver-
stellbar und abschließbar, für
25,- € zu verkaufen.
Tel. 01 52 / 27 18 86 63

LG Flachbildfernseher, 81 cm,
für 50,- € zu verkaufen.
Tel. 01 75 / 9 70 16 71

Thule Heck Fahrrad Träger zu
verkaufen, fast wie neu, Preis
150,- €.
Tel. 05406 / 25 57

Impressum:

Kostenlose Zustellung an Haushaltungen in

Belm, Powe, Vehrte, Icker, Haltern

Druckauflage: 6.000 Exemplare

Herausgeber:

OSNABRÜCK LIVE

Werbeagentur & Verlag
GmbH & Co. KG

Grenzweg 24 a · 49504 Lotte

Tel. (0541) 91 09 63 0

e-mail: oslive@t-online.de

Druckausführung:

Steinbacher Druck GmbH
Anton-Storch-Str. 15-49080 Osnabrück
Tel. 0541 / 959 00-0

Verantwortlich für den Inhalt der re-
daktionellen Texte sind die jeweiligen
Vereine, Gruppen, Firmen oder Ver-
fasser.

**Von uns gestaltete Anzeigen dürfen
nur mit schriftlicher Genehmigung
des Verlages übernommen werden.**

Kaffeeautomat, defekt, Jura
Impressa C5, für Bastler oder
als Ersatzspender, für 25,- € zu
verkaufen.
Tel. 01 52 / 27 18 86 63

24-Stunden Betreuung, Haus-
haltungspflege für Senioren bei
ihnen zu Hause durch polni-
sche Fachkräfte.
Tel. 05406 / 89 90 24

10 Kameras, Pentax Z-Zo,
Minolta X G 2, Casio QV 5700,
Casio Exilim 10,1, Canon IXUS
II, Konica-Minolta Dimane G
530, Mamiya 16 Automatik,
Samurai X, Yashica, Kyocera,
Agfa Silette, Isola, zusammen
für 120,- € zu verkaufen.
Tel. 0541 / 9 11 81 87

 **Haushaltsauflösungen &
Entrümpelungen,**
schnell, seriös, und
sauber, zu fairen Preisen!
www.dienstleistungen-pohl.de
Tel. 0 54 06 / 81 61 62

Schwarzer Computertisch, 70
cm x 60 cm, 25,- €, Eichentee-
wagen, 70 cm x 45 cm, 25,- €,
Radnabenlampe mit Leder-
lampenschirm, 85 cm, 25,- €,
mobiler Kindersitz von Chicco,
für Reisen, 15,- €, Messingho-
cker mit rotem Samtsitz, 25,-
€, zu verkaufen.
Tel. 01 76 / 99 62 73 92

Hochwertige Orientbrücke,
180 x 114 cm und gleichwertigen
Läufer, 315 x 79 cm,
zusammen für 90,- € zu ver-
kaufen.
Tel. 05406 / 36 45

1 Persianermantel mit Nerz-
kragen, 1 Bisampelzmantel, 1
Lamawollmantel mit Pelzkra-
gen, 1 Webpelzjacke in Tier-
felloptik, alles Gr. 40 / 42.
Tel. 01 78 / 5 42 61 60

4 Sommerreifen, fast neu, 175
/ 65, für 120,- € zu verkaufen.
Tel. 0 54 06 / 89 94 26

Dreirad für Erwachsene zu ver-
kaufen. Preis VHS.
Tel. 05 41 / 18 74 83

Gasgrill von Cramer, 2-
flammig, nur 12 €. Nordic Wal-
kingstöcke, neu, original ver-
packt, 120 cm für 180 bis
185cm Körpergröße, nur 10 €.
OS-Gretesch.
Tel. 01 57 / 36 56 62 74

Antiquitäten - Antike Möbel

Bissendorf - Osnabrücker Str. 33
Tel. 05402/4189 Internet: www.arts.de

FARK

Tischlermeister - Restauratoren
Mo. - Fr. 8 - 18 Uhr, Sa. 10 - 13 Uhr

Olsberg Ofen zum Heizen,
(Holz, Kohle, Brikett), ca. 30
Jahre alt, ungebraucht, schwe-
re Ausführung, VHB 150,- € zu
verkaufen.
Tel. 0 15 77 / 5 17 02 06

Kronkorken, Poltereigeschirr
und Socken für Sockenkranz
abzugeben. OS-Gretesch.
Tel. 01 57 / 36 56 62 74

Bestattungsinstitut

FARK

Bissendorf - Osnabrücker Str. 33
Tel. 05402/4189 Internet: www.arts.de

Wandteller, 40 Stück, Marken-
porzellan, Motive 1975 OS,
Winter / Weihnachten,, Quar-
ze Handwerk, zusammen 60,-
€, 20 Villeroy und Boch Porzel-
lanbecher, Serie Botanica, im
Karton, unbenutzt, 40,- €, 4
Schreibmaschinen, IBM Elek-
tro mit Riegelköpfen, Olympia,
Torpedo, Reise, zusammen
50,- € / 60,- € zu verkaufen.
Tel. 05 41 / 9 11 81 87

Garten & Landschaftspflege,

 Objektbetreuung,
Unterhaltseinsung,
Gehwegreinigung & Winter-
dienst. Fordern Sie ein unver-
bindliches Angebot an!
www.dienstleistungen-pohl.de
Tel. 05406/816162

Markise, 4,00 x 3,00 m, für
50,- € zu verkaufen.
Tel. 05406 / 17 95

Haus gesucht, ca. 100-110m²
WF, gerne auch Bungalow, in
Belm, Vehrte oder Icker, keine
Makler.
Tel. 05406 / 641 98 42

Tisch, Eiche, schwer, oval, 190
cm x 90 cm, und 3 Einlegebö-
den ca. 40 cm breit, beleuchte-
ter Hängeschrank, Front re. +
li. abgeschrägt, geschnitzte
Verzierungen, kleine Schei-
ben, für 80,- €, Dual Platten-
spieler, funktionstüchtig, für
60,- € zu verkaufen.
Tel. 05 41 / 8 00 45 08

Fachwerkstatt für Restaurierungen

Bissendorf - Osnabrücker Str. 33
Tel. 05402/4189 Internet: www.arts.de

FARK

Tischlermeister - Restauratoren
Mo. - Fr. 8 - 18 Uhr, Sa. 10 - 13 Uhr

Ü-Eier, ca. 500 Stück, kompl.
Serien, auch in Boxen, einzeln,
1970 - 1995, zusammen 100,-
€, Parfüm-Miniaturen, Fla-
cons, mit Inhalt, ca. 850 Stück
zusammen 100,- €, 1 Kron-
leuchter, 10-armig, Messing
bräunert, ca. 15 kg, techn. in
Ordnung, für 50,- € zu verkauf-
ten.
Tel. 05 41 / 911 81 87

4 Kunststoff Stühle, weiß, mit
Kissen, neuwertig, zusammen
für 50,- € zu verkaufen.
Tel. 01 75 / 970 16 71

Coupon zur Aufgabe einer *kostenlosen* privaten Klein-Anzeige.

Bitte deutlich ausfüllen, ausschneiden, auf eine Postkarte kleben oder im Briefumschlag an Ihr "Belmer Schaufenster", Grenzweg 24 A, 49504 Lotte-Büren schicken.

Text:

TELEFON:

Füllen Sie diesen Teil aus presserechtlichen Gründen vollständig aus (keine Angst, wird nicht mitgedruckt).

NAME:

ADRESSE:

FIT IN DEN SOMMER ■

Rüsten Sie Ihre Hörsysteme für den Sommer! Egal wo gekauft – unser Team von Gerland Hörgeräte steht Ihnen mit zuverlässigem Meisterservice zur Verfügung!

Jetzt
Gutscheine
einlösen
bis 22.06.17

60 BATTERIEN NUR 30,-€

Mit diesem Gutschein erhalten Sie 60 Markenbatterien für Ihre Hörgeräte für nur 30,- Euro. Zeitraum: 09.06. bis 22.06.17. Gutschein ist nicht mit anderen Angeboten kombinierbar und nicht auszahlbar.



KOSTENLOSE KONTROLLE

Mit diesem Gutschein können Sie Ihre Hörgeräte kostenlos bei Gerland Hörgeräte reinigen und nachstellen lassen, egal wo Sie sie gekauft haben.

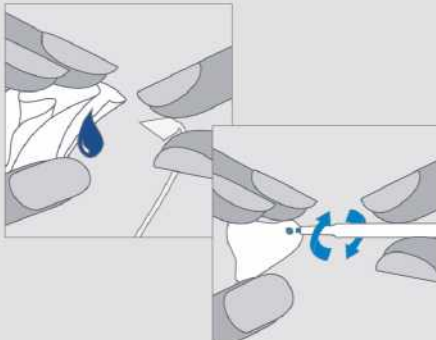

KOSTENLOSES PROBETRAGEN

Mit diesem Gutschein können Sie bei Gerland Hörgeräte unverbindlich Hörsysteme neuester Technologie für drei Wochen Probetragen. Z.B. Moderne Akkusysteme von Siemens.



50
JAHRE

Gerland Hörgeräte

Lindenstr. 51 | 49191 Belm | Tel. 05406.8822474
www.gerland.de

Gerland
H Ö R G E R Ä T E